

PARCO AVVENTURA Cerwood

UN BOSCO DI EMOZIONI



A SCUOLA DI AVVENTURA



Cervarezza Terme (RE) - nel Parco Appennino Tosco Emiliano
Loredana 3484060500 - info@cerwood.it - www.cerwood.it

Cerwood

Il Parco Avventura Cerwood può trasformarsi in un'emozionante esperienza educativa, come meta ideale per una gita scolastica con finalità didattiche. Nel Bosco delle Emozioni si scoprono gli alberi camminandoci sopra, attraverso il sentiero dell'avventura. Gioco, emozioni, avventura e natura si uniscono permettendo al bambino, al ragazzo o all'adulto di misurarsi con se stesso e con gli altri, aiutando a sviluppare le proprie doti e a conoscere ed accettare i propri limiti.

A Cerwood si impara a stare bene con se stessi e con gli altri sentendosi parte di un gruppo affiatato, condividendo emozioni, creando relazioni, incrementando la collaborazione motivandosi reciprocamente.

Le proposte per le scuole possono essere:

- Gita/uscita didattica in giornata dove si possono abbinare ai percorsi avventura, attività di didattica ambientale - escursionistica o sportiva.

- Progetti didattici da svolgere in classe (e/o nel cortile della scuola) nel corso dell'anno scolastico; il progetto prevede da un minimo di 1 ad un massimo di 4 lezioni/laboratori in classe con l'intervento di un esperto e l'uscita finale in ambiente al Parco

- Soggiorno con pernottamento presso le strutture convenzionate, dove oltre al parco avventura vengono inserite interessantissime attività e visite guidate alle emergenze naturalistiche del Parco Nazionale Tosco Emiliano, in collaborazione con ParcoAppenninoTurismo.

Le scuole possono accedere al Parco Avventura Cerwood tutti i giorni della settimana previa prenotazione per un minimo di 20 partecipanti, usufruendo delle tariffe agevolate per gruppi.

Di seguito le nostre proposte per scuole; non esitate a contattarci per preventivi o progetti personalizzati in base alle vostre esigenze.

Loredana 3484060500 - info@cerwood.it - www.cerwood.it



I Percorsi sugli Alberi

Cerwood è il PARCO AVVENTURA più grande d'Italia, ed il primo nato in Emilia Romagna.

L'attività stimola e favorisce le capacità motorie, creative, cognitive e percettive, insegna la collaborazione, la sperimentazione, educa all'impegno, costruisce e consolida rapporti di amicizia tra i ragazzi.

I percorsi si dividono in Baby e Junior, e percorsi da adulto, divisi in diverse difficoltà che vanno dal più semplice al più difficile, adatti a tutti e in completa sicurezza.



Percorsi Baby e Junior

ideale per bambini dai 100 ai 140 cm di altezza

Le attività sono sospese fra gli alberi ad una altezza massima di 2/ 2,5 metri dal terreno. Lungo tutto il percorso i bambini sono dotati di un dispositivo di sicurezza a linea di vita continua, che permette di essere agganciati dall'inizio fino alla fine del percorso. All'inizio un istruttore effettua una breve spiegazione per illustrare il percorso, il suo svolgimento e le manovre di sicurezza. I bambini saranno così in grado di effettuare il percorso in maniera indipendente. Gli istruttori sono sempre nelle vicinanze per garantire il corretto svolgimento del percorso

effettuando assistenza in caso di necessità. Gli insegnanti seguiranno i bambini da sotto i percorsi, per qualsiasi evenienza interverranno gli istruttori.

l'altezza minima per poter accedere ai percorsi è 100 cm.



Percorsi avventura ragazzi

ideale per ragazzi e adulti dai 140 cm di altezza in su



I percorsi aiutano a sviluppare e proprie doti e a conoscere ed accettare i propri limiti.

Grazie agli speciali DPI (dispositivi di sicurezza individuali) moschettoni intelligenti, il parco avventura Cerwood è ancora una volta all'avanguardia anche nel campo della sicurezza totale.

Questi speciali dispositivi permettono di rimanere sempre agganciati alla linea di vita.



La durata massima per stare sui percorsi è di 3 ore, un tempo più che sufficiente per affrontare i percorsi con tutta la calma necessaria e mantenere un adeguato grado di concentrazione.

Il Sentiero degli Gnomi

Il Sentiero degli Gnomi è un percorso ad anello, di facile percorrenza, da fare a piedi nel "Bosco delle Emozioni". I bambini verranno accompagnati dalla Fata dei Boschi e dall'Elfo birbantello, che renderanno ancora più



magica la conoscenza del mondo del piccolo popolo degli gnomi. Gli gnomi sono i veri custodi dei segreti e delle meraviglie della natura, attraverso il Sentiero i bambini imparano, osservano e giocano.

Attraverseremo il villaggio degli gnomi, parleremo con l'albero dei Sogni, delle paure e dei desideri, il grande concerto del bosco, la ragnatela degli gnomi, la radura delle Fate e la scuola del bosco. Lungo il percorso i bambini indosseranno il magico cappellino rosso e verranno coinvolti in giochi e attività utilizzando tutti i 5 sensi, stimolando la fantasia e la voglia di conoscere.



Aree gioco attrezzate



Le aree giochi del parco avventura Cerwood si trovano ai margini dei percorsi, fra gli alberi del bosco e piccole radure.

Le aree sono attrezzate per il divertimento dei più piccoli in piena sicurezza. I genitori o gli insegnanti potranno accompagnare i bambini all'interno senza pagare nulla.



Area Baby

L'area è ideale per bambini 0/8 anni (Altezza massima 1,40 mt), dove potrete trovare fantastici giochi, divertimento e tutto in completa sicurezza.

E' presente inoltre una bellissima area dedicata ai soli bambini 0/3 anni.

Sono diverse le attività che potrete trovare al suo interno:

- Giochi e sabbia: ruspe, trattorini, secchielli, palette.
- Pista per trattori a pedali, unimog vigili del fuoco e polizia.
- Area cantiere con ponteggi, gru e casette da costruire.
- Muro di arrampicata sportiva.
- Gonfiabile "lo scivolo gigante".
- La fattoria con casette di legno colorate e trattorini.
- Pista per go kart con stazione benzina e meccanico.
- Area morbidosi con scivoli, salterelli e giochi sicuri per i piccolissimi.

Area Junior

Area giochi che assicura il divertimento anche ai più grandi, infatti al suo interno potrete trovare:

- La grande rete da saltare.
- Trampolini elastici.
- Gokart a pedali.
- Percorso bootcamp.

E' possibile per i gruppi scuola, abbinare le aree gioco al biglietto d'ingresso ai percorsi avventura con l'aggiunta di 4 euro per la mezza giornata



Dedalus: il Labirinto



*Centro di Educazione all'Ambiente
e alla Sostenibilità del Parco Nazionale Dedalus,
Atelier della Natura d'Appennino.*

DEDALUS: Atelier della Natura d' Appennino è un luogo di sperimentazione, ricerca e immersione in un ambiente dove la natura, nelle sue diverse forme, può essere indagata e capita attraverso esplorazioni, osservazioni, giochi e attività in grado di suscitare stupore, curiosità e stimolare creatività e approfondimenti.

E' un luogo esperienziale di ispirazione e contaminazione, che coinvolge, divertendo e facendo riflettere, dove si è cercato di conciliare l'approccio scientifico con quello "sentimentale", la conoscenza con il valore della natura.

4 differenti ambienti /percorsi didattici: il roveto, la faggeta, la tana del lupo e il labirinto di tronchi. Quattro diversi modi di osservare la natura: entrare e superare il roveto come solo un cinghiale sa fare, oppure strisciare come un biacco nel labirinto di tronchi, immedesimarsi in uno scoiattolo o un uccello osservando il bosco dall'alto di un albero e infine entrare nella tana del lupo per conoscerlo meglio...

Questo è solo l'inizio di DEDALUS....un luogo dove incontrare piante, animali, funghi, ambienti...un piccolo pezzo della grande Biodiversità del Parco, biodiversità che è da proteggere per vivere meglio tutti...





Proposte per le scuole

in visita all'Atelier della Natura di Appennino

Le proposte per le scuole possono essere:

- **Visita** della durata di mezza giornata alla scoperta di Dedalus l'atelier della natura d'Appennino (durata 3 ore circa).

- **Visita** della durata di una giornata intera abbinando a Dedalus una proposta tra le offerte di laboratorio dell'Atelier della natura d'Appennino.

- **Progetto Didattico** da svolgere in classe (e/o nel cortile della scuola) nel corso dell'anno scolastico; il progetto prevede da un minimo di 1 intervento/laboratori in classe e l'uscita finale a Dedalus

- **Soggiorno** di uno o più notti con pernottamento presso strutture convenzionate; da Dedalus per completare la proposta didattico-educativa è possibile abbinare altre attività di educazione ambientale proposte dal Parco Nazionale Appennino Tosco Emiliano, quali l'Atelier di Onda in Onda.



Dedalus è situato a Cervarezza Terme in Appennino Reggiano nel Parco Nazionale Tosco Emiliano. Gli spazi e le attività didattiche proposte dall'Atelier Dedalus vengono gestiti dal "Parco Avventura Cerwood" che si avvale di uno staff operativo (in accordo con il Parco nazionale Appennino Tosco Emiliano) di animatori ambientali, guide ambientali escursionistiche ed esperti del settore educativo ambientale.

BioDIVERSO DA CHI!?

Progetti didattici con interventi in aula e/o nel cortile della scuola. Queste sono solo alcune ipotesi di progetti, gli esperti di Dedalus, sono pronti a costruire insieme agli insegnanti il percorso più interessante per la propria classe!

MA BIODIVERSO DA CHI?

DESCRIZIONE DEL PROGETTO

La biodiversità è fondamentale non solo per noi, ma per tutti gli esseri viventi della Terra, di oggi e di domani. E' il pilastro della salute del nostro pianeta che influisce sulla qualità dell'aria e dell'acqua, sulla fertilità del suolo e quindi sulle coltivazioni, sul clima...

Conoscere la biodiversità e i "servizi" che ci offre ci aiuta a comprenderne il valore e l'importanza.

Il progetto si articolerà in due fasi estremamente connesse tra loro: durante la prima fase che avverrà attraverso uno/due incontri con l'esperto in aula, verrà spiegato il concetto di base di biodiversità, la sua importanza e il perché è basilare anche per la nostra vita.

La seconda fase avverrà invece direttamente in natura, l'esperto attraverso i diversi ambienti di Dedalus: atelier della natura d'Appennino farà vedere, sentire e toccare la biodiversità del Parco Nazionale dell'Appennino Tosco-Emiliano.

OBIETTIVI

Con questo progetto si vuole fare conoscere ai ragazzi che cos'è la biodiversità. Inoltre si vuole attraverso questo progetto sensibilizzare i ragazzi sull'importanza di questo tempo, affinché crescano rispettosi di ciò che li circonda.

Oltre a ciò essendo questo tema molto ampio si può concordare in base alle necessità degli insegnanti la trattazione di un tema in particolare (la fauna, la flora, gli effetti climatici, la fotosintesi ecc.) per essere d'aiuto anche nel programma scolastico annuale.



Consigliati:

- 2 incontri in aula con l'esperto,
- 1 uscita presso il Centro di Educazione ambientale Dedalus: Atelier della natura d'Appennino (Cervarezza Terme - RE).

*** SU RICHIESTA È POSSIBILE EFFETTUARE IL LABORATORIO PRESSO IL PARCO ABBINATO ALL'USCITA A DEDALUS.**

SENTI CHI PARLA...

DESCRIZIONE DEL PROGETTO

Scopriamo le voci della natura e che rumore fa il silenzio? Impariamo ad ascoltare. Nel mondo animale non sentiamo tutti allo stesso modo, alcuni hanno un udito più fine in grado di percepire rumori lontani, altri usano gli ultrasuoni.

Sperimentiamo la nostra capacità e quella di alcuni animali all'ascolto dei suoni. Il suono può essere un mezzo di comunicazione, di orientamento, indispensabile per cibarsi e riprodursi.

Troviamo modi naturali e ancestrali di produrre suoni e comporre musica con la costruzione di piccoli strumenti utilizzando ciò che ci è fornito dall'ambiente.

Parco in musica con il concertino finale!

Il progetto si articolerà in due fasi estremamente connesse tra loro: durante la prima fase che avverrà attraverso uno/due incontri con l'esperto in aula, verranno illustrate le tante differenze uditive e canore tra uomo ed animale e tra animali stessi.

La seconda fase avverrà invece direttamente in natura, l'esperto attraverso i diversi ambienti di Dedalus: atelier della natura d'Appennino porterà i bambini ad "ascoltare" il grande concerto della natura.

OBIETTIVI

Con questo progetto si vuole fare conoscere ai bambini l'importanza che udito e voce hanno non solo per noi, ma in modo particolare per il mondo animale. Anche gli animali comunicano, anche se in modo diverso dal nostro.

Oltre a ciò essendo questo tema molto ampio si può concordare in base alle necessità degli insegnanti la trattazione di un tema in particolare (il lupo, i rapaci ecc.).



Consigliati:

- 2 incontri in aula con l'esperto,
- 1 uscita presso il Centro di Educazione ambientale Dedalus: Atelier della natura d'Appennino (Cervarezza Terme - RE).

*** SU RICHIESTA È POSSIBILE EFFETTUARE IL LABORATORIO PRESSO IL PARCO ABBINATO ALL'USCITA A DEDALUS.**

A CACCIA DI...BIODIVERSITÀ

DESCRIZIONE DEL PROGETTO

Questo progetto permette ai ragazzi soprattutto di "fare" ed essere protagonisti. Si tratta di una vera e propria caccia al tesoro naturalistica. Attraverso una mappa i partecipanti dovranno individuare tutti gli animali presenti nell'atelier di Dedalus e collocarli nell'ambiente giusto. Dopo una breve passeggiata a gruppi vi sarà una gara finale orienteering /caccia al tesoro lungo un percorso con diversi punti di controllo nei quali i partecipanti dovranno rispondere a domande o risolvere quesiti di tipo naturalistico.

Il progetto si articolerà in due fasi estremamente connesse tra loro: durante la prima fase che avverrà attraverso due incontri con l'esperto in aula, verranno affrontati i concetti di biodiversità e verranno illustrati gli ambienti di Dedalus. Nel secondo incontro invece verranno spiegati i concetti di base di orientamento, per l'utilizzo della bussola e delle cartine.

La seconda fase avverrà invece direttamente in natura, dopo una breve passeggiata di spiegazione ci si addenterà negli ambienti di Dedalus, dove partirà la grande caccia al tesoro o in alternativa orienteering.

OBIETTIVI

Con questo progetto si vuole fare conoscere ai ragazzi la biodiversità, ma soprattutto dargli le basi per l'orientamento (cenni di cartografia, utilizzo della bussola ecc.).

Oltre a ciò essendo questo tema molto ampio si può concordare in base alle necessità degli insegnanti la trattazione di un tema in particolare.



Consigliati:

- 2 incontri in aula con l'esperto,
- 1 uscita presso il Centro di Educazione ambientale Dedalus: Atelier della natura d'Appennino (Cervarezza Terme - RE).



*** SU RICHIESTA È POSSIBILE EFFETTUARE IL LABORATORIO PRESSO IL PARCO ABBINATO ALL'USCITA A DEDALUS.**

DIMMI COSA MANGI...TI DIRÒ CHI SEI

Costruiamo una rete alimentare

DESCRIZIONE DEL PROGETTO

Questo progetto può essere affrontato da due punti di vista differenti:

A) Costruiamo una mappa delle relazioni alimentari tra i vari esseri viventi del nostro territorio. Dai microrganismi, alle piante, fino ai carnivori, passando per la fauna minore. L'ambiente accoglie una fitta rete alimentare dove ogni organismo è fondamentale alla sussistenza del livello successivo. Raccogliamo gli indizi degli esseri viventi più rappresentativi attraverso giochi ed enigmi per sviluppare la Rete Alimentare.

B) L'alimentazione è la prima necessità vitale che ci mette in comunicazione con gli altri esseri viventi, scopriamo come ragionando sugli alimenti che utilizziamo. Attraverso esperienze dirette ed osservazioni scopriamo cosa significano termini come alimento biologico e km 0 e come le nostre abitudini alimentari incidano sulla nostra salute, su quella di altre popolazioni e sull'ambiente.

OBIETTIVI

Con questo progetto si vuole spiegare a fondo ai ragazzi l'importanza della catena alimentare, sia in modo teorico, che in modo pratico attraverso giochi e attraverso un ambiente particolare di Dedalus dove troviamo una grande piramide a rappresentare la catena alimentare, su cui i bambini possono salire e immedesimarci in un animale della catena.

Oltre a ciò essendo questo tema molto ampio si può concordare in base alle necessità degli insegnanti la trattazione di un tema in particolare.



Consigliati:

- 2 incontri in aula con l'esperto,
- 1 uscita presso il Centro di Educazione ambientale Dedalus: Atelier della natura d'Appennino (Cervarezza Terme - RE).

*** SU RICHIESTA È POSSIBILE EFFETTUARE IL LABORATORIO PRESSO IL PARCO ABBINATO ALL'USCITA A DEDALUS.**

SUI SENTIERI DELL'UOMO NELLA NATURA

L'uomo modifica la natura o la natura modifica l'uomo?

DESCRIZIONE DEL PROGETTO

L'uomo fa parte di questo Pianeta Terra da più di 200.000 anni e ha sempre interagito con esso.

Come l'uomo modifica l'ambiente? Impariamo ad osservare ciò che è naturale e ciò che è artificiale. Scopriamo insieme come l'uomo modifica costantemente l'ambiente in cui vive e come l'ambiente stesso abbia modificato l'uomo e le sue abitudini.

OBIETTIVI

Con questo progetto si vuole spiegare ai ragazzi la differenza tra ciò che è naturale e ciò che è artificiale. In particolar modo si analizzerà come l'uomo nel tempo abbia modificato l'ambiente in cui vive e come l'ambiente si sia adattato a ciò. Oggi però le modifiche dell'uomo sono diventate talmente rapide e numerose da non permettere più all'ambiente di adattarsi creando così innumerevoli problemi che si traducono in cambiamenti climatici, disastri ambientali ecc.

Oltre a ciò essendo questo tema molto ampio si può concordare in base alle necessità degli insegnanti la trattazione di un tema in particolare.

Consigliati:

- 2 incontri in aula con l'esperto,
- 1 uscita presso il Centro di Educazione ambientale Dedalus: Atelier della natura d'Appennino (Cervarezza Terme - RE).



*** SU RICHIESTA È POSSIBILE EFFETTUARE IL LABORATORIO PRESSO IL PARCO ABBINATO ALL'USCITA A DEDALUS.**

PER FARE UN ALBERO.

DESCRIZIONE DEL PROGETTO

Osserviamo gli alberi e raccogliamo gli elementi che li distinguono. Dall'osservazione diretta del bosco sarà possibile individuare gli alberi di specie diverse, per prendere coscienza della ricchezza che offre la biodiversità, scoprire i nomi di alcuni di essi, i loro utilizzi e svariate curiosità. Gli alberi e l'ambiente in cui vivono sono stati fonte d'ispirazione per miti, racconti ed opere d'arte, oltre che di materiali utili alla sussistenza. Costruiremo dunque le nostre opere con i materiali raccolti: collage naturali e cornici.

OBIETTIVI

Con questo progetto si vuole spiegare ai bambini l'importanza dell'albero per la nostra vita sulla terra.

Partendo dalla fotosintesi clorofilliana si andrà a scoprire l'albero dalle radici alle foglie, si parlerà delle diverse specie che troviamo nel nostro territorio. Inoltre nell'uscita a Dedalus si potrà osservare e capire da vicino com'è fatto l'albero e perché no...camminarci sopra!

Consigliati:

- 2 incontri in aula con l'esperto,
- 1 uscita presso il Centro di Educazione ambientale Dedalus: Atelier della natura d'Appennino (Cervarezza Terme - RE).



*** SU RICHIESTA È POSSIBILE EFFETTUARE IL LABORATORIO PRESSO IL PARCO ABBINATO ALL'USCITA A DEDALUS.**

IMPARAR CAMMINANDO

DESCRIZIONE DEL PROGETTO

Brevi escursioni di 2 o più ore su facili sentieri del Parco Nazionale Tosco Emiliano, accompagnati da esperte guide ambientali che ci permetteranno di scoprire camminando la biodiversità e la bellezza della nostra natura. Durante le escursioni saranno fatti diversi giochi e attività pratiche.

Prima dell'escursione è possibile organizzare un incontro in aula con l'esperto che spiegherà ai ragazzi le basi dell'orientamento e le regole per camminare in montagna.

OBIETTIVI

Con questo progetto si vuole spiegare ai ragazzi la biodiversità, ma soprattutto si vuole renderli persone consapevoli.

Oggi sempre più spesso in montagna si incontrano persone impreparate ad affrontare i suoi sentieri e sempre più spesso avvengono incidenti che potrebbero essere evitati.

Spieghiamo quindi ai nostri ragazzi cosa serve per fare trekking, dalla preparazione pre-partenza alla fine del nostro trekking.

Consigliati:

- 1 incontro in aula con l'esperto.
- 1/2 escursioni tra i sentieri del Parco Nazionale dell'Appennino Tosco Emiliano.

*** SU RICHIESTA È POSSIBILE EFFETTUARE IL LABORATORIO PRESSO IL PARCO ABBINATO ALL'USCITA A DEDALUS.**



LA GRANDE SFIDA DEL PIONEERING.

DESCRIZIONE DEL PROGETTO

Come realizzare un semplice campo base con fantasia e l'aiuto della natura.

Montare tende, creare il cerchio del fuoco. Saper fare i nodi più comuni, costruire una panchina o altro senza chiodi, creare il kit di sopravvivenza, utilizzare una bussola e tanto altro per affrontare una giornata nel bosco.

A ciò vengono associati giochi a squadra. Sono giochi molto particolari, che stimolano i ragazzi a collaborare per vincere la sfida, oltre a divertirli.

Come avviene?

I ragazzi saranno divisi in squadre che si sfideranno per tutta la giornata, nelle attività del parco Cerwood.

Quanti percorsi riusciranno a completare? Chi riuscirà a costruire un campo base perfetto? Riusciranno a collaborare e a coordinarsi camminando con un unico grande pedone? Molte altre sfide riempiranno la giornata e solo la collaborazione e la fiducia negli altri li aiuterà ad arrivare alla vittoria.

OBIETTIVI

Con questo progetto si vuole aiutare i ragazzi a capire sul campo l'importanza della collaborazione. Unendo le idee di tutti si possono raggiungere ottimi risultati.

Oggi sempre più spesso i ragazzi si isolano e non comunicano tra di loro. Per un giorno vogliamo fargli capire che anche senza smartphone possono divertirsi e conoscersi realmente stando a contatto con la natura.

DURATA

Consigliato il periodo di Aprile e Maggio con 1 uscita presso il parco Cerwood, dove si potrà intraprendere:

- La sfida per una giornata intera (Percorsi Avventura + Pioneering)
- La sfida per mezza giornata (Pioneering).

Il progetto può essere "rafforzato" con altri momenti in aula con attività di laboratorio e attività didattiche varie fatte dalle stesse insegnanti a rinforzo e recupero dei vissuti.



IL CAMBIAMENTO DELLA NOSTRA TERRA

DESCRIZIONE DEL PROGETTO

Sono ormai diversi anni che la vita sulla terra sta affrontando un silenzioso, ma inesorabile cambiamento climatico.

Fortunatamente negli ultimi periodi le nostre coscienze sono sempre più sensibili a questo importante e delicato argomento. Questo progetto vuole gettare le basi per avere una maggiore consapevolezza di quello che sta accadendo anche per scongiurare cattive interpretazioni e follie collettive che spesso sono assolutamente ingiustificate.

Il progetto si articolerà in due fasi estremamente connesse tra loro: durante la prima fase che si articolerà attraverso due incontri con l'esperto in aula, verranno spiegate le dinamiche che caratterizzano il clima della terra e gli strumenti necessari alla misurazione degli aspetti fisici del clima quali il barometro l'igrometro ecc.

Durante il secondo incontro in aula verranno invece eseguiti piccoli e semplici esperimenti pratici per comprendere le dinamiche che compongono il clima come la costruzione di un barometro fai da tè, che fece comprendere al fisico Torricelli le differenze di pressione atmosferiche.

Nella terza uscita che sarà fatta in natura, invece l'esperto indicherà visivamente quelli che sono gli effetti del cambiamento nel luogo dove sono più evidenti, ma spesso celati, ossia il bosco.

OBIETTIVI

Con questo progetto si vuole fare chiarezza sul fenomeno mediatico del cambiamento climatico globale, che sempre di più farà parte dei nostri ragazzi.

Le finalità sono di tipo esplicativo e l'ambizione di questo percorso vuole portare i ragazzi a una maggiore consapevolezza e alla comprensione di questo fenomeno, per stimolare in futuro anche la possibilità di formare futuri ambasciatori della sostenibilità climatica

Inoltre la scoperta degli enti esterni alla scuola che collaborano per mantenere un ambiente migliore come il Parco Avventura Cerwood e il CEAS del Parco Nazionale dell' Appennino Tosco Emiliano.

Consigliati:

- 2 incontri in aula con l'esperto,
- 1 uscita presso il Centro di Educazione ambientale Dedalus: Atelier della natura d'Appennino (Cervarezza Terme - RE).

*** SU RICHIESTA È POSSIBILE EFFETTUARE IL LABORATORIO PRESSO IL PARCO ABBINATO ALL'USCITA A DEDALUS.**

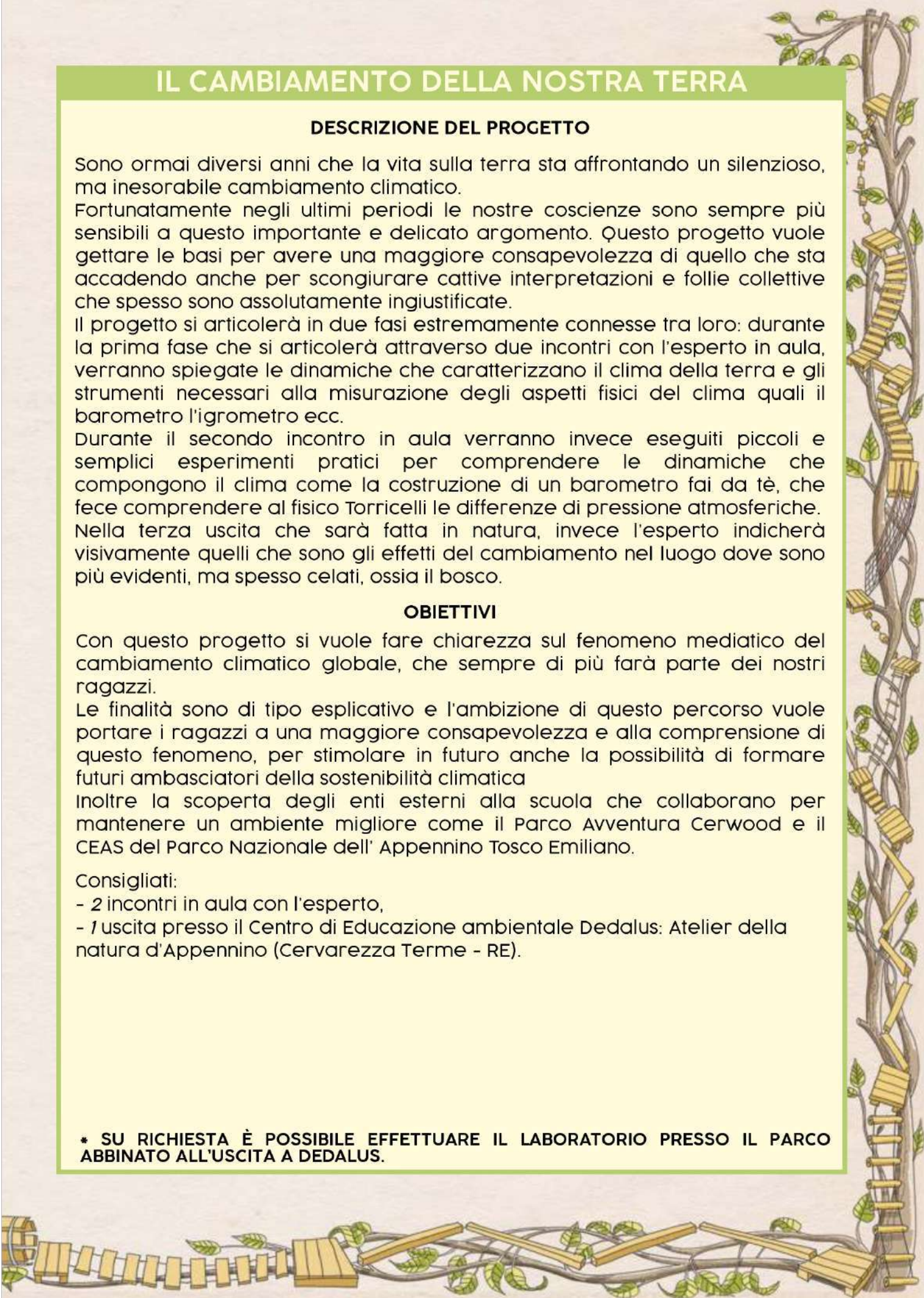

VIVO NEL BOSCO

DESCRIZIONE DEL PROGETTO

La grande elusività degli animali selvatici che convivono con noi nelle nostre terre d'Appennino ha creato un forte alone di mistero intorno a loro. Questo a volte può generare però cattive interpretazioni delle loro abitudini, alimentando, in alcuni casi, false credenze e sbagliati approcci da parte delle persone che spesso sfociano in paure del tutto ingiustificate.

Con questo progetto andremo a scoprire la vita degli animali quando noi siamo assenti. Lo faremo grazie all'ausilio delle foto trappole, videocamere a sensore remoto di movimento che rilevano i comportamenti della fauna selvatica in totale libertà e sicurezza dell'animale stesso, che viene ripreso o fotografato dall'apparecchio in maniera totalmente inconsapevole.

Questo genererà un enorme spunto di riflessione per comprendere pienamente quello che deve essere un corretto approccio con l'ambiente che ci circonda.

Nell'uscita esterna posizioneremo le foto trappole e le andremo successivamente a recuperare simulando perfettamente i compiti quotidiani che svolgono i ricercatori faunisti nel loro lavoro di monitoraggio della fauna selvatica.

OBIETTIVI

Con questo progetto si vuole stimolare la curiosità verso l'etologia dei "nostri" animali nella loro più profonda intimità.

La comprensione del valore che ha la natura su di noi e sulle nostre vite e il ruolo fondamentale che ha la fauna selvatica nelle dinamiche trofiche è di grande importanza per poter maturare delle coscienze future maggiormente inclini alla sostenibilità.

Inoltre permetterà la scoperta di diversi enti esterni alla scuola che collaborano per mantenere un ambiente migliore come il CEAS del Parco Nazionale dell' Appennino Tosco Emiliano, lo stesso Parco Avventura Cerwood e altre diverse realtà presenti sul territorio.

Consigliati:

- 1 incontro in aula con l'esperto,
- 1 incontro presso il centro di recupero fauna selvatica.
- 1 uscita presso il Centro di Educazione ambientale Dedalus: Atelier della natura d'Appennino (Cervarezza Terme - RE).



*** SU RICHIESTA È POSSIBILE EFFETTUARE IL LABORATORIO PRESSO IL PARCO ABBINATO ALL'USCITA A DEDALUS.**

IL PROFUMO DELLA NATURA

DESCRIZIONE DEL PROGETTO

I 5 sensi sono il nostro modo per interagire con l'ambiente che ci circonda e sono in assoluto le prime esperienze che accompagnano la crescita di un bambino.

Tra tutti i sensi, uno in particolare ha rivestito un'importanza evolutiva davvero notevole, l'olfatto.

La stragrande maggioranza degli animali del mondo si affidano a questo potente mezzo per interagire con il mondo esterno, ma noi uomini un po' per evoluzione e un po' per nostro costume ci stiamo allontanando sempre più dal nostro naso.

Con questo progetto torneremo ad apprezzare il profumo, nelle due lezioni frontali in classe verrà introdotto ai bambini l'importanza che ha l'olfatto negli animali, attraverso la distinzione tra odori "buoni", come ad esempio il profumo dei fiori che attira gli insetti impollinatori, e gli odori "cattivi" che vengono usati invece per difendersi e scacciare via i predatori, come lo sgradevole aroma che lasciano le cimici.

Nella seconda lezione invece ci sarà modo di interagire con il profumo giocando attraverso piccoli esperimenti che si svolgeranno direttamente in classe e la scoperta con un quiz a squadre di alcune tra le più famose fragranze a cui siamo abituati.

Il progetto si concluderà con una visita guidata all'atelier Dedalus situato nel Parco Avventura Cerwood, dove andremo a caccia di fiori e piante officinali e i bambini potranno finalmente sperimentare quel contatto e quell'immersione totale nella natura che ha caratterizzato le generazioni dei nostri nonni, rendendole le persone uniche e sagge che sono oggi.

OBIETTIVI

Con questo progetto si vuole stimolare il profondo senso di appartenenza alla natura che stiamo perdendo e che invece è l'unico punto di partenza per ottenere un futuro più sostenibile.

Verranno trattati inoltre fondamentali aspetti delle nostre piante e del comportamento etologico dei nostri animali d'Appennino oltre che portare i bambini alla scoperta di nuove e sconosciute fragranze esotiche.



Consigliati:

- 2 incontri in aula con l'esperto,
- 1 uscita presso il Centro di Educazione ambientale Dedalus: Atelier della natura d'Appennino (Cervarezza Terme - RE).

*** SU RICHIESTA È POSSIBILE EFFETTUARE IL LABORATORIO PRESSO IL PARCO ABBINATO ALL'USCITA A DEDALUS.**



Altre Attività

Ecco alcune attività che proponiamo a completamento della giornata al Centro avventura Cerwood; potranno essere abbinare ai percorsi sugli alberi o alla visita all'atelier/labirinto didattico Dedalus

Tiro con l'arco

Il tiro con l'arco è uno sport divertente, attraverso la quale potrai metterti alla prova, da solo, o partecipando ad un torneo, per testare le tue abilità! Inoltre, per i meno esperti, è presente un istruttore che potrà insegnarvi tutto sulle tecniche di tiro. Torneo tiro con l'arco per le scuole (da abbinare ai percorsi avventura per una giornata all'insegna di sport e avventura)

Camminare nel Parco

Facile escursione e mini trekking della durata di mezza giornata per esplorare il territorio.

Gli itinerari affrontati terranno in considerazione le potenzialità fisiche degli alunni partecipanti e non presentano mai forti dislivelli altimetrici o lunghi percorsi.

Attività svolta in collaborazione con le Guide Ambientali Escursionistiche del Parco Nazionale Appennino Tosco Emiliano

Pioneering

Come realizzare un semplice campo base con fantasia e l'aiuto della natura.

Montare le tende, creare il cerchio del fuoco. Saper fare i nodi più comuni, costruire una panchina o altro senza chiodi, creare il kit di sopravvivenza, utilizzare una bussola e tanto altro per affrontare una giornata nel bosco.

L'attività ha una durata di 2,5 ore

Non perdiamo la bussola - Orienteering

Laboratorio di Orientamento nel quale si insegnano le basi della lettura delle carte topografiche, dell'orientamento sul terreno e attraverso l'uso della bussola e dei punti cardinali. A conclusione della lezione i partecipanti costruiranno una Bussola rudimentale di emergenza che sfrutta l'acqua per consentire all'ago di trovare il nord. In alternativa grande gara di orientamento nel bosco con lanterne e bussole (da noi fornite).

Le attività hanno una durata di 2 ore

Chi Cerca...TROVA

Il grande gioco della caccia al tesoro. Gioco a squadre. Percorso fisso di caccia al tesoro naturalistica e non. Attraverso un sentiero ad anello i partecipanti sono portati a risolvere alcune prove di destrezza, abilità e ingegno, fantasia e sapere... fino al raggiungimento della mappa del tesoro!

L'attività ha una durata di 2 ore



Tabella riassuntiva quote di partecipazione

ATTIVITÀ	DURATA	QUOTA
PERCORSI AVVENTURA BABY & JUNIOR (indicata per chi è tra i 100 e i 140 cm)	3 ore consecutive	€ 15,00 Domenica e festivi: € 18,00
PERCORSI AVVENTURA RAGAZZI & ADULTI		
PERCORSI AVVENTURA + 1 ATTIVITÀ POMERIDIANA A SCELTA	Tutto il giorno	€ 18,00
DEDALUS: IL LABIRINTO	2,5 - 3 ore circa	€ 8,00
DEDALUS + LABORATORI	2,5 - 3 ore al mattino 2 ore il pomeriggio	€ 12,00
PIONEERING (senza percorsi avventura)	2,5 - 3 ore circa	€ 10,00
ORIENTEERING/ CACCIA AL TESORO (senza percorsi avventura)	2,5 - 3 ore circa	€ 10,00
PROGETTO DIDATTICO CON INTERVENTI IN CLASSE E USCITA FINALE A DEDALUS	Interventi in classe min. 2 ore + Uscita finale a Dedalus	Su richiesta
PERCORSI BABY & JUNIOR + SENTIERO DEGLI GNOMI + AREE GIOCO	Tutto il giorno	Speciale Scuole Infanzia 16,00 €
AREE GIOCO (senza percorsi avventura)	Tutto il giorno	€ 10,00

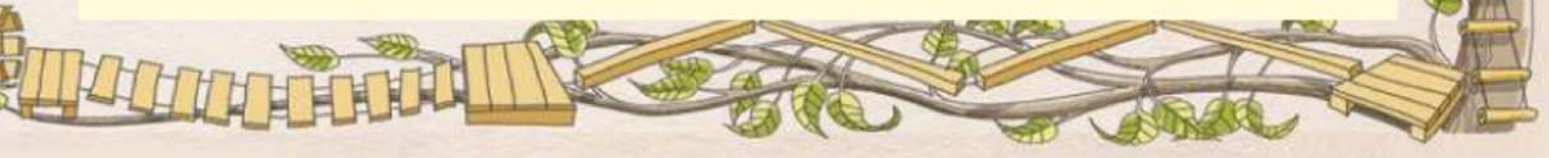

Informazioni generali

- Per le scuole è possibile effettuare le visite al Parco avventura Cerwood tutti i giorni della settimana, oltre a quelli normali di apertura, su prenotazione con almeno tre giorni di anticipo;
- Per usufruire dei prezzi scuola il gruppo che fa attività deve essere di almeno 20 partecipanti.
- I prezzi da scuola/gruppi non sono validi dal 7 fino al 21 Agosto.
- L'altezza minima per accedere ai percorsi sugli alberi è 100 cm.
- Il gruppo può rimanere sui percorsi massimo 3 ore consecutive, salvo diverso accordo. Una volta terminati i percorsi è possibile rimanere nel Parco l'intera giornata per svolgere altre attività ludiche o didattiche sia libere, organizzate direttamente dalla scuola o dalle nostre guide/animatori esperte (su prenotazione).
- È consigliato indossare pantaloni lunghi, scarpe da ginnastica, o comunque scarpe comode chiuse, abbigliamento sportivo e adatto a proteggersi dalle escursioni termiche (il Parco avventura è a 1000 mt.s.l.m.);
- Nel Parco è presente un ristorante/bar e diverse aree picnic, dove consumare il proprio pranzo al sacco.

Informazioni e prenotazioni

Per tutte le info riguardo ai preventivi e a come organizzare la vostra uscita didattica non esitate a contattare Loredana 348 4060500.



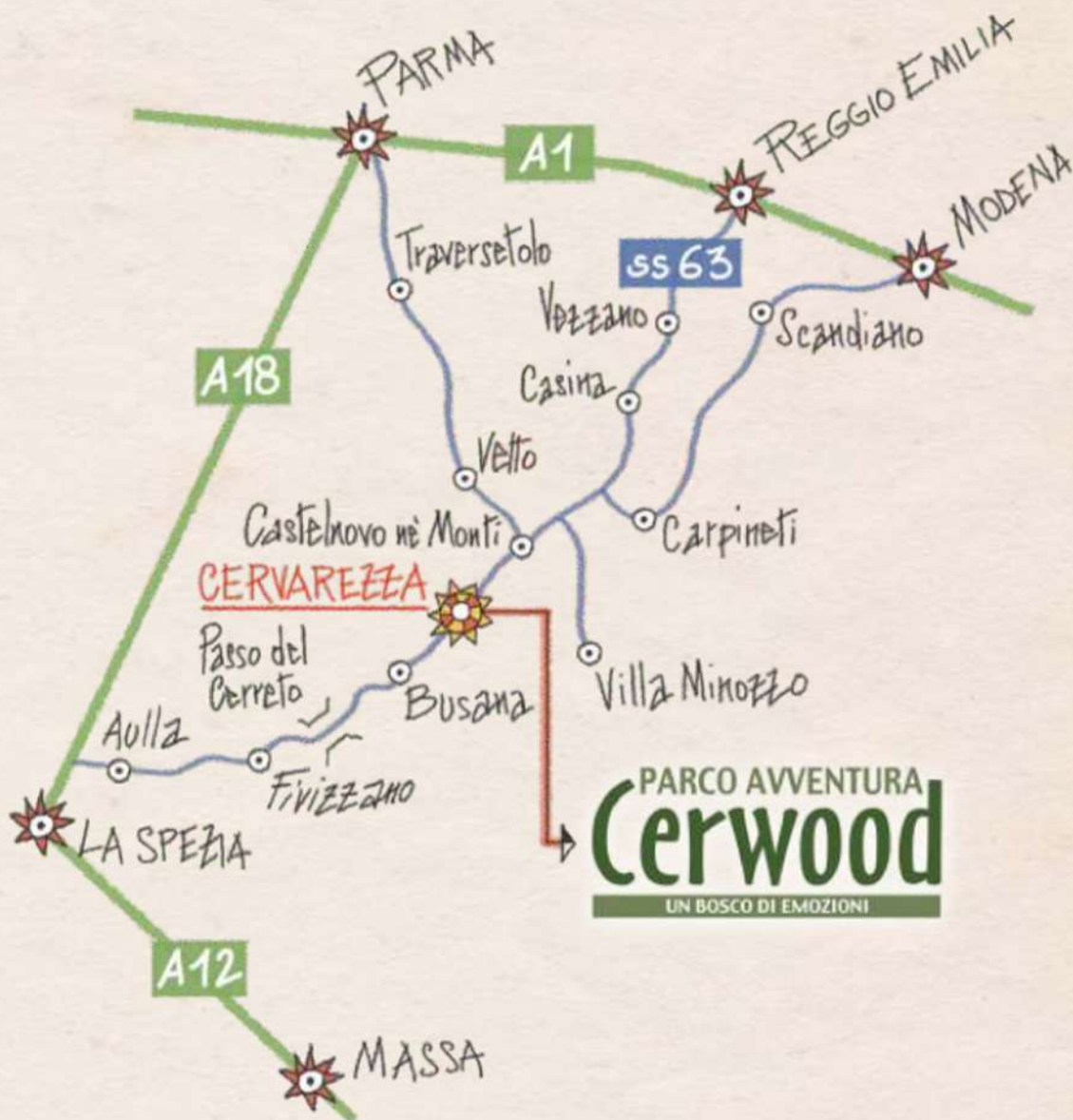
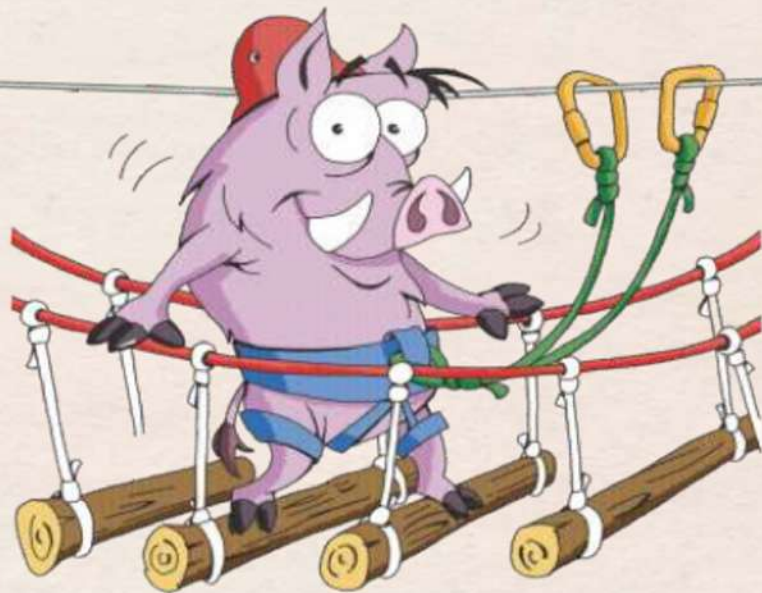

Tel: 348.40.60.500 - 348.40.97.494

Via delle Fonti - Cervarezza Terme - 42032 Ventasso (Reggio Emilia)

info@cerwood.it - www.cerwood.it



PARCO AVVENTURA CERWOOD

UN BOSCO DI EMOZIONI



I FERCOSI

- 1. PARCO CORSO PIRELLA**
Questo parco per adulti è diviso in 500 metri con ostacoli di legno e metallo. Per info: 02/76000000
- 2. PARCO CORSO BARRILELLI**
Parco per adulti con ostacoli di legno e metallo. Per info: 02/76000000
- 3. PARCO CORSO BUI**
Parco per adulti con ostacoli di legno e metallo. Per info: 02/76000000
- 4. PARCO CORSO VIOLE**
Parco per adulti con ostacoli di legno e metallo. Per info: 02/76000000
- 5. PARCO CORSO ACCIARI**
Parco per adulti con ostacoli di legno e metallo. Per info: 02/76000000
- 6. PARCO CORSO GALLI**
Parco per adulti con ostacoli di legno e metallo. Per info: 02/76000000
- 7. PARCO CORSO AMARCO**
Parco per adulti con ostacoli di legno e metallo. Per info: 02/76000000
- 8. PARCO CORSO ROSSO**
Parco per adulti con ostacoli di legno e metallo. Per info: 02/76000000
- 9. PARCO CORSO VIOLE**
Parco per adulti con ostacoli di legno e metallo. Per info: 02/76000000
- 10. PARCO CORSO SUPER VIOLE**
Parco per adulti con ostacoli di legno e metallo. Per info: 02/76000000
- 11. PARCO CORSO BUI**
Parco per adulti con ostacoli di legno e metallo. Per info: 02/76000000
- 12. PARCO CORSO SUPER BUI**
Parco per adulti con ostacoli di legno e metallo. Per info: 02/76000000
- 13. PARCO CORSO BARRILELLI**
Parco per adulti con ostacoli di legno e metallo. Per info: 02/76000000
- 14. PARCO CORSO VIOLE**
Parco per adulti con ostacoli di legno e metallo. Per info: 02/76000000
- 15. PARCO CORSO SUPER VIOLE**
Parco per adulti con ostacoli di legno e metallo. Per info: 02/76000000
- 16. PARCO CORSO ACCIARI**
Parco per adulti con ostacoli di legno e metallo. Per info: 02/76000000
- 17. PARCO CORSO GALLI**
Parco per adulti con ostacoli di legno e metallo. Per info: 02/76000000
- 18. PARCO CORSO AMARCO**
Parco per adulti con ostacoli di legno e metallo. Per info: 02/76000000
- 19. PARCO CORSO ROSSO**
Parco per adulti con ostacoli di legno e metallo. Per info: 02/76000000
- 20. PARCO CORSO VIOLE**
Parco per adulti con ostacoli di legno e metallo. Per info: 02/76000000
- 21. PARCO CORSO SUPER VIOLE**
Parco per adulti con ostacoli di legno e metallo. Per info: 02/76000000
- 22. PARCO CORSO BUI**
Parco per adulti con ostacoli di legno e metallo. Per info: 02/76000000
- 23. PARCO CORSO BARRILELLI**
Parco per adulti con ostacoli di legno e metallo. Per info: 02/76000000
- 24. PARCO CORSO VIOLE**
Parco per adulti con ostacoli di legno e metallo. Per info: 02/76000000
- 25. PARCO CORSO SUPER VIOLE**
Parco per adulti con ostacoli di legno e metallo. Per info: 02/76000000
- 26. PARCO CORSO ACCIARI**
Parco per adulti con ostacoli di legno e metallo. Per info: 02/76000000
- 27. PARCO CORSO GALLI**
Parco per adulti con ostacoli di legno e metallo. Per info: 02/76000000
- 28. PARCO CORSO AMARCO**
Parco per adulti con ostacoli di legno e metallo. Per info: 02/76000000

- 17. THE BIG JUMP**
C'è un ponte per chi ama le emozioni. Per info: 02/76000000
- 18. AREA GIOCHI ATTREZZATA JUNIOR**
Area giochi attrezzata per i più piccoli. Per info: 02/76000000
- 19. MINICAMP**
C'è un campo per chi ama le emozioni. Per info: 02/76000000
- 20. CANTIERO DELLA FELICITÀ**
C'è un cantiere per chi ama le emozioni. Per info: 02/76000000
- 21. THE BIG JUMP**
C'è un ponte per chi ama le emozioni. Per info: 02/76000000
- 22. AREA GIOCHI ATTREZZATA JUNIOR**
Area giochi attrezzata per i più piccoli. Per info: 02/76000000
- 23. MINICAMP**
C'è un campo per chi ama le emozioni. Per info: 02/76000000
- 24. CANTIERO DELLA FELICITÀ**
C'è un cantiere per chi ama le emozioni. Per info: 02/76000000
- 25. THE BIG JUMP**
C'è un ponte per chi ama le emozioni. Per info: 02/76000000
- 26. AREA GIOCHI ATTREZZATA JUNIOR**
Area giochi attrezzata per i più piccoli. Per info: 02/76000000
- 27. MINICAMP**
C'è un campo per chi ama le emozioni. Per info: 02/76000000
- 28. CANTIERO DELLA FELICITÀ**
C'è un cantiere per chi ama le emozioni. Per info: 02/76000000

- 29. CENTRO BUI CERWOOD**
Centro per chi ama le emozioni. Per info: 02/76000000
- 30. CENTRO GALLI CERWOOD**
Centro per chi ama le emozioni. Per info: 02/76000000
- 31. CENTRO AMARCO CERWOOD**
Centro per chi ama le emozioni. Per info: 02/76000000
- 32. CENTRO ROSSO CERWOOD**
Centro per chi ama le emozioni. Per info: 02/76000000
- 33. CENTRO VIOLE CERWOOD**
Centro per chi ama le emozioni. Per info: 02/76000000
- 34. CENTRO SUPER VIOLE CERWOOD**
Centro per chi ama le emozioni. Per info: 02/76000000
- 35. CENTRO ACCIARI CERWOOD**
Centro per chi ama le emozioni. Per info: 02/76000000
- 36. CENTRO GALLI CERWOOD**
Centro per chi ama le emozioni. Per info: 02/76000000
- 37. CENTRO AMARCO CERWOOD**
Centro per chi ama le emozioni. Per info: 02/76000000
- 38. CENTRO ROSSO CERWOOD**
Centro per chi ama le emozioni. Per info: 02/76000000
- 39. CENTRO VIOLE CERWOOD**
Centro per chi ama le emozioni. Per info: 02/76000000
- 40. CENTRO SUPER VIOLE CERWOOD**
Centro per chi ama le emozioni. Per info: 02/76000000
- 41. CENTRO ACCIARI CERWOOD**
Centro per chi ama le emozioni. Per info: 02/76000000